BẢN ĐỒ ĐIỀU CHỈNH QUY HOẠCH SỬ DỤNG ĐẤT ĐẾN NĂM 2030

HUYỆN SÔNG HINH - TỈNH PHÚ YÊN

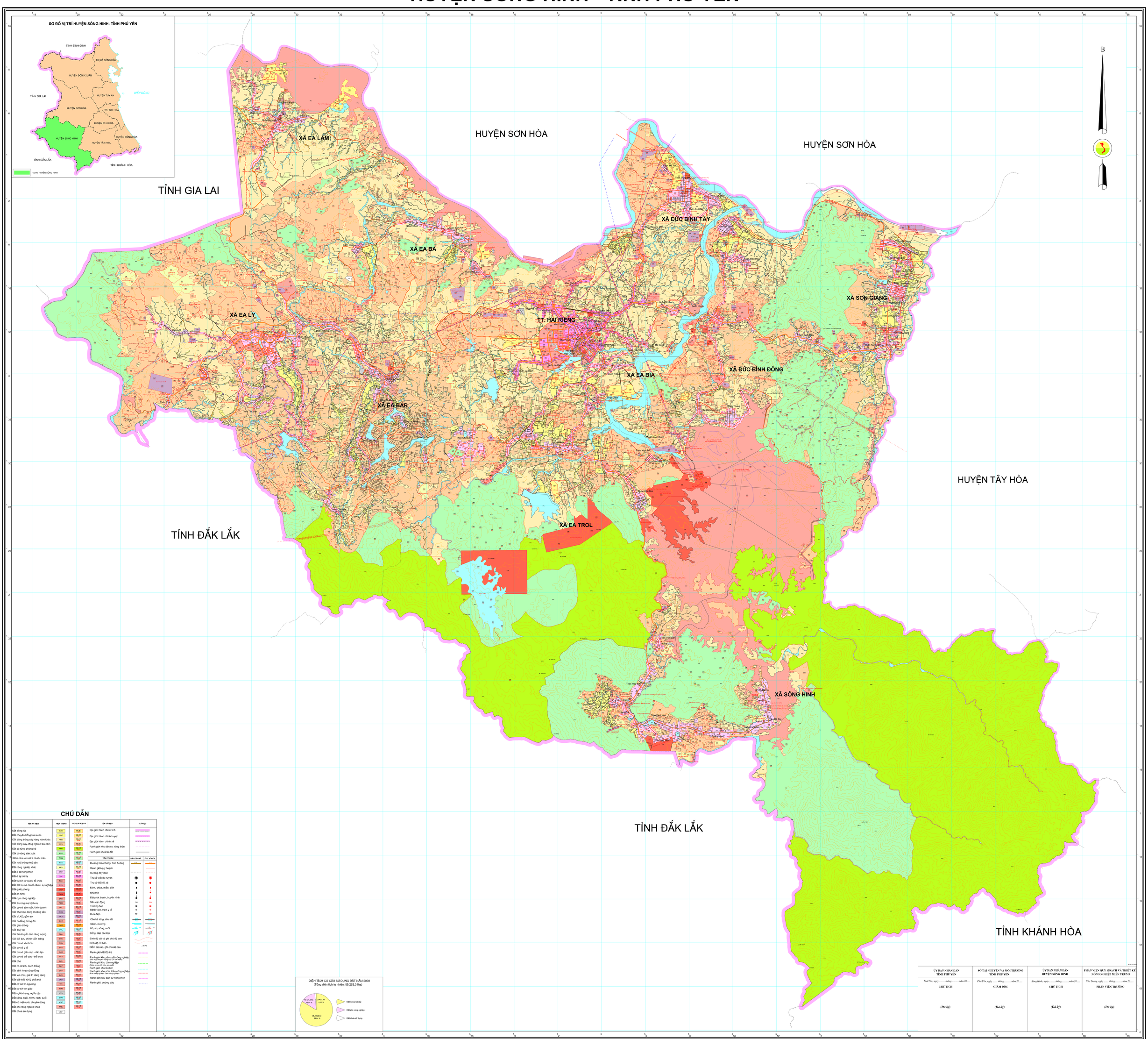

NGUỒN TÀI LIỆU

- Sơ đồ phương án phân bổ và khoanh vùng các chỉ tiêu sử dụng đất tỉnh Phú Yên thời kỳ 2021-2030
- Kết quả thống kê diện tích đất đai đến năm 2020 của xã, thị trấn huyện Sông Hinh
- Bản đồ kế hoạch sử dụng đất năm 2021, 2022, 2023, 2024 huyện Sông Hinh
- Rà Bản đồ địa chính của các xã, thị trấn huyện Sông Hinh
- Kết quả điều tra, đo ngoại thực địa của Phân viện QH&TKNN miền Trung

ĐƠN VỊ XÂY DỰNG

Phân viện Quy hoạch và Thiết kế Nông nghiệp Miền Trung

TỶ LỆ 1 : 25 000